Безопасные окна!



Светит солнышко в окошко.
На окне мурлычет кошка.
Рядом куколка сидит
и на улицу глядит.

Скажем кукле,скажем кошке:
-Не сидите на окошке!
Неужели вам не ясно?
На окне сидеть ОПАСНО!









Подоконник опасное место. Если открыто окно, не вставай, не садись и не ложись на подоконник, не высовывайся из окна.

Во всех этих случаях можно в любую секунду потерять равновесие. А ведь ты не ходишь постоянно с парашютом и не имеешь на спине пропеллера, как Карлсон, правда?



Не высовывайся из окна - можешь выпасть из него!



Захочешь форточку открыть
Старайся осторожней быть:
На подоконник не вставай
И на стекло не нажимай;



А вдруг не выдержит оно?
И расколется окно -
Ты свалиться можешь вниз.
Зачем тебе такой сюрприз?

На балконе - так и знай!
-Ты на стулья не вставай,
На перила не взбирайся,
Низко не перегибайся
-Это может быть опасно:
Падать сверху так ужасно!!!

В квартире одним из самых опасных мест является балкон. Нельзя свешиваться через перила, сидеть на перилах, устраивать на балконе разные подвижные игры. Ни в коем случае не надо ради забавы делать вид, что ты хочешь столкнуть приятеля вниз. Эта шутка может обернуться несчастьем.

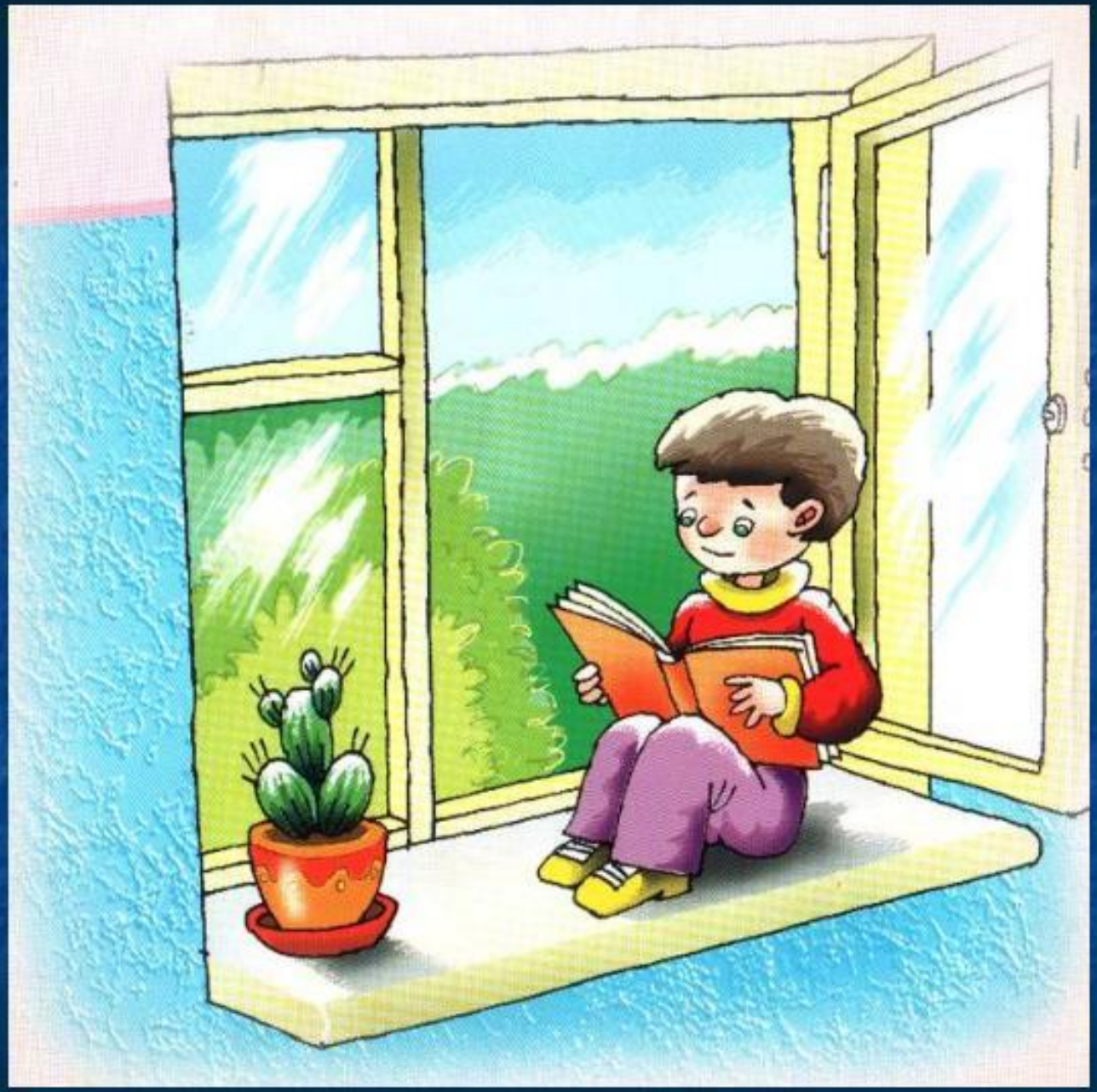

Не сиди на подоконнике!

